ENTREPRISES BISCHWILLER

Les cahiers de doléances numérisés en Alsace

La société Numerize de Bischwiller, spécialisée dans la dématérialisation de documents papier, a été retenue par le gouvernement pour numériser les cahiers de doléances ouverts dans les mairies dans le cadre du Grand Débat.

Boris Coriol dirige la société Numeriez de Bischwiller. Son entreprise a remporté un marché public pour la scannérisation et numérisation des cahiers de doléances. PHOTO DNA - FRANCK KOBI

Le marché avait été lancé en urgence le 28 janvier par le ministère de la Transition écologique et solidaire. Mardi, l'entreprise Numerize a appris qu'elle avait été choisie avec deux autres prestataires, son offre étant arrivée en tête. « Nous avons été sélectionnés sur des critères techniques et de calendrier, ces documents manuscrits devant être traités dans des délais très courts », indique Alexis Coriol, chargé de communication de l'entreprise.

Il faut dire qu'en 10 ans, la PME alsacienne a acquis une solide expérience dans la dématérialisation d'actes d'états civils pour les mairies, devenue son activité essentielle (DNA du 10 avril 2017). À ce jour, elle a déjà numérisé et indexé les registres d'état civil de près de 5 000 mairies en métropole et dans les DOM-TOM, précise Boris Coriol son PDG. Ce savoir-faire lui a servi pour répondre à cet appel d'offres un peu chaud sur les cahiers de doléances ouverts dans plus de 10 000 mairies.

Environ 300 000 pages à traiter

Concrètement en quoi consiste l'opération ? Il s'agit de scanner leur contenu (les contributions écrites des citoyens) pour avoir une image numérique, puis de retranscrire intégralement les informations manuscrites dans un fichier texte qui permette leur exploitation statistique par l'État. « Cette seconde étape est notre cœur de métier », souligne Boris Corio, se référant à l'état-civil qui date de 1792.

Pour Numerize, le marché porte sur un montant de 150 000 euros et un volume estimé à environ 300 000 pages. « Ce n'est pas le plus gros contrat en valeur, mais c'est le plus important en termes de notoriété, de médiatisation pour susciter l'intérêt des entreprises sur notre savoir-faire », fait valoir Boris Coriol.

Un chantier de six à sept semaines

Aujourd'hui, Numerize réalise 80 % de son chiffre d'affaires (1,8 million d'euros en 2018) avec la commande publique. Elle travaille notamment avec le SDIS 67, et répond à plusieurs appels d'offres par semaine. Parallèlement, la société développe un pack numérisation pour les entreprises : « Deux industriels ont déjà signé ». Et elle projette de créer une dizaine d'emplois dans les deux ans pour cette activité.

Une fois collectés par les préfectures (lire ci-dessous), les cahiers citoyens doivent être transmis à la Bibliothèque Nationale de France, chargée d'en organiser le traitement avant analyse.

À Bischwiller, tout est prêt pour réceptionner cette masse de documents. L'entreprise, qui emploie 16 personnes, a mis en place une équipe supplémentaire dédiée, et elle a embauché deux personnes de plus, pour répondre à la commande du ministère. Des tests ont même été réalisés avec quelques pages des fameux cahiers grâce à la coopération de plusieurs mairies.

« On est en mesure d'exécuter l'intégralité de la prestation dans un délai de 6 à 7 semaines sur un volume potentiel de 300 000 pages », assure Boris Coriol.

Dix ans après sa création, Numerize engrange les marchés et revendique un carnet de commandes bien garni pour 2019. Elle prévoit de déménager afin d'assurer son développement. La société va construire ses propres locaux à Hoerdt au printemps. Le projet, explique son dirigeant, est lié à « des exigences de confidentialité et d'accès rapide au haut débit liées à notre métier ». Le bâtiment, dédié à la dématérialisation, s'appellera « la Scannerie » et devrait être opérationnel au début de l'année 2020.

Vos commentaires

Carpe diem... - 21.02.2019 | 09h59
Le Grand Débat crée aussi de l'activité !
signaler un abus

A LIRE AUSSI

Smartfeed

Ireland.com
L'Irlande dès 35,99€ avec Aer Lingus

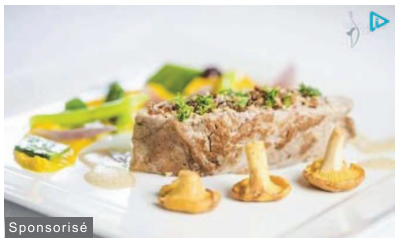

Groupon
Menu 4 plats pour 2 ou 4

www.faire.fr
FAIRE vous guide gratuitement pour vos travaux de rénovation